





| | |
|---|-----------|
| Mensajes del Presidente y de la Directora Ejecutiva | 2 |
| Carta de Juan Manuel Rojas Presidente de Promigas | 2 |
| Carta de Marcela Dávila Directora Ejecutiva de la Fundación Promigas | 3 |
| Transformamos territorios, impulsamos futuro | 4 |
| Territorios con futuro: energía que transforma y trasciende vidas | 6 |
| Inversión Social de Alto Impacto | 7 |
| Más Empleo Juvenil | 8 |
| Más Emprendimiento | 9 |
| Comunidades Más Productivas | 10 |
| Territorios Más Sostenibles | 11 |
| Desarrollo Comunitario | 12 |
| Ciudadanía Responsable | 13 |
| Misión La Guajira | 14 |
| Índice Multidimensional de Pobreza Energética (IMPE): 3 años de medición | 15 |
| Gobierno corporativo | 16 |
| Nuestra gente | 17 |
| Gestión financiera | 18 |
| Nuestros aliados | 19 |
| Ética y transparencia | 20 |
| 2026 En perspectiva | 21 |

Resiliencia que impulsa nuestro futuro

Cada año nos ofrece la oportunidad de detenernos por un instante y mirar con atención aquello que hemos construido juntos. 2025 nos invitó a reflexionar sobre nuestra capacidad de adaptarnos, aprender y responder con visión a los desafíos de un entorno en constante transformación. En medio de estos cambios, reafirmamos algo esencial: nuestra fortaleza como organización nace de la resiliencia y de la coherencia entre nuestro propósito y nuestras decisiones.

En Promigas creemos que generamos una huella social positiva en los territorios donde operamos cuando nuestra presencia se traduce en desarrollo sostenible y confianza. **La Fundación es un vehículo estratégico para materializar ese compromiso, convirtiendo nuestra visión corporativa en acciones concretas que impulsan bienestar, reducen brechas como la pobreza energética y fortalecen relaciones de largo plazo con las comunidades.**

Ese compromiso se evidenció en la magnitud de nuestra inversión social consolidada como Grupo. **En 2025 destinamos \$68.798 millones a proyectos sociales en nuestros territorios. Esto incluye \$42.060 millones gestionados por nuestra Fundación y \$17.350 millones adicionales aportados por el Grupo Aval al proyecto estratégico Misión La Guajira.** Más de 106 mil personas se vieron beneficiadas por iniciativas que hoy generan oportunidades reales y transformaciones tangibles.

Actuar conforme a nuestros valores: con integridad, excelencia y sentido de responsabilidad social implica asumir que el desarrollo empresarial y el desarrollo territorial avanzan de manera integrada. Cuando empresa, Fundación y comunidades actúan en sintonía, **la transformación deja de ser una aspiración para convertirse en un camino sostenible en el tiempo.**

Así, mientras Promigas crece y se prepara para nuevos horizontes, nosotros también evolucionamos. Hemos fortalecido nuestra capacidad para anticipar retos, responder con agilidad e incorporar herramientas digitales que amplían nuestro impacto. Cada proyecto que desarrollamos en 2025 partió de una misma certeza: **las comunidades son la energía viva que impulsa nuestro futuro.**

Las experiencias de este año nos demostraron que integrar nuestra estrategia social con la visión corporativa multiplica el impacto, amplifica la innovación y nos permite actuar con coherencia frente a los desafíos presentes y futuros.

A nuestros aliados, gracias por acompañarnos en este recorrido donde la sostenibilidad se vive desde la acción y no como un concepto abstracto. Y a las comunidades que confían en nosotros, gracias por enseñarnos que el cambio es más poderoso cuando nace del trabajo conjunto.

Juan Manuel Rojas Payán

Presidente de Promigas
Presidente del Consejo Directivo de la Fundación Promigas

Cuando las comunidades avanzan, todos avanzamos

2025 fue un año de consolidación y también de desafíos. En un entorno social y territorial cada vez más exigente, reafirmamos que nuestra razón de ser es estar cerca, escuchar y actuar con coherencia. Con 25 años caminando junto a las comunidades, confirmamos que nuestra huella social no se mide únicamente por el alcance, sino por la profundidad del acompañamiento y la capacidad de generar transformaciones sostenibles en el tiempo.

Llegamos a veredas, corregimientos y municipios donde nuestra presencia significa confianza, articulación y oportunidades reales. En territorios donde persisten brechas estructurales como el desempleo juvenil, la baja productividad rural y la pobreza energética, decidimos actuar con enfoque estratégico, fortaleciendo capacidades, impulsando economías locales y construyendo soluciones junto a las personas.

En 2025 beneficiamos de manera directa a 54.754 personas en distintos territorios del país. Esta cifra no representa cobertura masiva, sino presencia intencionada y procesos estructurados de acompañamiento en comunidades donde el desarrollo requiere compromiso sostenido.

De este total de beneficiarios, **18.362 participaron en acciones de Inversión Social de Alto Impacto y Desarrollo Comunitario; 25.000 se sumaron a Misión La Guajira, estrategia prioritaria de la organización; y 11.392 fueron acompañados a través de acciones de Ciudadanía Responsable.** Cada una de estas cifras representa historias concretas de superación, confianza y oportunidades construidas desde el territorio.

La Fundación gestionó directamente una **inversión social estratégica de \$59.410 millones, orientada a consolidar empleo juvenil, emprendimiento, desarrollo productivo, soluciones energéticas y fortalecimiento comunitario.** Más de 1.930 jóvenes fortalecieron sus competencias para acceder al mercado laboral; 2.940 emprendedores recibieron acompañamiento para hacer crecer sus negocios; 1.800 unidades productivas avanzaron en su consolidación y más de 3.900 personas participaron en iniciativas que promueven territorios más resilientes y responsables con el entorno. Cada uno de estos procesos contribuye a reducir brechas sociales y energéticas, dinamizar economías locales y fortalecer la confianza en los territorios donde actuamos.

Este año nos exigió ser más rigurosos y estratégicos en la gestión. Aprendimos a priorizar, a concentrar esfuerzos en modelos de mayor impacto y a fortalecer nuestras alianzas para ampliar alcance sin perder calidad. **Entendimos que crecer no siempre significa hacer más, sino hacer mejor,** con mayor profundidad y coherencia territorial, actuando con integridad, excelencia y responsabilidad social, valores que orientan cada decisión que tomamos.

Nada de esto sería posible sin la articulación permanente con Promigas y sus empresas. La coordinación con estas nos permite alinear la inversión social con las dinámicas territoriales, fortalecer la licencia social y consolidar relaciones de largo plazo basadas en confianza y corresponsabilidad. Cuando el trabajo se pone al servicio del desarrollo, se convierte en bienestar, productividad y prosperidad compartida.

A nuestros aliados, colaboradores y equipos en territorio, gracias por su compromiso y profesionalismo. Su trabajo riguroso y cercano es el que hace posible que cada proyecto trascienda el papel y se convierta en transformación real. Y a cada persona que participó en nuestros programas, gracias por permitirnos caminar a su lado. **Ustedes nos recuerdan que la fuerza para avanzar nace en los territorios y que el verdadero desarrollo se construye poniendo a las personas en el centro.**

Los invito a recorrer este Informe de Gestión como el testimonio de una Fundación que permanece cercana, que aprende y que evoluciona con coherencia y propósito. Porque cuando las comunidades avanzan, todos avanzamos.

Marcela Dávila

Directora Ejecutiva
Fundación Promigas



Transformamos territorios, impulsamos futuro

Desde Promigas, sus empresas y su Fundación, seguimos construyendo una historia que trasciende la prestación de un servicio. Una historia que se expresa en la forma en que nos relacionamos con las comunidades, fortalecemos la confianza con nuestros aliados y promovemos el desarrollo de nuestros colaboradores. **Cada acción refleja una cultura organizacional sólida, sustentada en valores y guiada por nuestro propósito superior.**

Nuestra huella social sostenible nace de la convicción de que el progreso solo es real cuando existe corresponsabilidad. Reconocemos la diversidad cultural y étnica de las comunidades que nos acogen y trabajamos con respeto a los derechos humanos, al medio ambiente y a la igualdad de oportunidades.

En 2025, nuestra inversión social estratégica se tradujo en **proyectos que impulsan el desarrollo económico, el emprendimiento, la conservación de los territorios, y la infraestructura comunitaria.**

Cada decisión, cada encuentro con la comunidad y cada proyecto son una oportunidad para construir un futuro más justo y sostenible. Cuando la experiencia y la vocación de servicio se encuentran con un compromiso genuino por las personas, no solo generamos oportunidades, dejamos huella, habilitamos bienestar y aceleramos el progreso de las comunidades.



Gas natural y energía eléctrica

Impulsan el **cambio social** y se suman para una **agregación energética** progresiva y equitativa

Talento humano y cadena de proveedores

Promueven conductas empresariales **responsables, comprometidas y sostenible**

Financiación no bancaria

Valor compartido: mejoran la calidad de vida y promueven la inclusión financiera

Inversión Social Estratégica

Generan bienestar y aumentan la **confianza** de nuestras comunidades.



Compromiso con un futuro más sostenible

Clima y Naturaleza:

Nuestra acción climática no se limita a metas corporativas; se traduce en acciones concretas en el territorio. A través de programas como **Territorios Más Sostenibles**, promovemos la conservación ambiental, la adaptación al cambio climático y el uso responsable de los recursos naturales, integrando sostenibilidad ambiental con desarrollo comunitario y fortalecimiento de capacidades locales.

Prosperidad Energética:

La expansión del acceso a gas y energía confiable se complementa con soluciones comunitarias que contribuyen a cerrar brechas estructurales. Iniciativas como los **Sistemas Solares Fotovoltaicos en Paiva** y **Misión La Guajira** reflejan nuestro compromiso con la reducción de la pobreza energética, la mejora en la calidad de vida y la construcción de confianza en territorios estratégicos.

Cuidado del planeta para un mundo más habitable

Prosperidad económica para un mundo mejor

Personas con mayor calidad de vida

para un mundo más justo

Energía y Ambientes seguros:

Promovemos entornos territoriales más seguros, inclusivos y confiables mediante programas con enfoque de género e inclusión como la **Alianza por la Inclusión Laboral**, **Soy Teg**, **Cocina Emprende**, **Alas Comunidades** y **Ruta Rosa**. Estas iniciativas fortalecen la cohesión social, la equidad y la confianza en los territorios donde operamos, contribuyendo a consolidar relaciones sostenibles entre empresa y comunidad.

Capacidades para el Progreso:

Impulsamos programas de inversión social de alto impacto alineados con el negocio, orientados a formar técnicos electricistas y expertos en gas, fortalecer la educación comunitaria y desarrollar contenidos de alto impacto en soluciones energéticas, liderazgo y educación financiera, contribuyendo a la empleabilidad, la productividad y la movilidad social en territorios estratégicos.



Territorios con futuro: energía que transforma y trasciende vidas



59.410
millones comprometidos
en inversión social



54.754
beneficiarios directos

\$39.005
millones
Inversión Social de
Alto Impacto

\$1.634
millones
Desarrollo
Comunitario

\$1.421
millones
Ciudadanía
Responsable

\$17.350
millones
Misión La Guajira



Municipios Iniciativas

59

93

Caribe

26

17

**Antioquia y
Santanderes**

67

38

**Valle del Cauca
y Cauca:**

PROGRAMAS CON ENFOQUE DIFERENCIAL:



47% Comunidades étnicas



18% Población rural



6% Niños, Adolescentes y Jóvenes

Nota:

- De los \$59.410 millones comprometidos durante 2025 se ejecutó el 28%, y el saldo se continuará ejecutando en 2026.
- Por su parte, en 2024, se comprometieron \$72.753 millones, de los cuales se ejecutó el 40% durante ese año y el 55% en 2025, alcanzando un total acumulado del 95%.



Inversión social de alto impacto

La inversión social de alto impacto (ISAI) es el eje central de nuestra gestión social. A través de esta impulsamos intervenciones estructuradas y de largo plazo que fortalecen capacidades locales, dinamizan economías territoriales y contribuyen a reducir brechas como el desempleo juvenil, la baja productividad rural y la pobreza energética.

Este compromiso se materializa mediante nuestros **cuatro programas estratégicos**, diseñados para impulsar el desarrollo integral de los territorios:

Más  EMPLEO Juvenil

MÁS EMPRENDIMIENTO 

Comunidades  MÁS PRODUCTIVAS

TERRITORIOS MÁS SOSTENIBLES 



\$39.005
millones de pesos



66%

de la inversión social de la Fundación

16.096
beneficiarios directos



94

proyectos de alto impacto

Más Empleo Juvenil

¿Qué hacemos?

Buscamos elevar el acceso al mercado laboral de jóvenes mediante formación y acompañamiento pertinente, que conecte la oferta y la demanda.

1.937 beneficiarios

6 departamentos
27 municipios

Atlántico, Bolívar, Cauca, Magdalena, Santander y Valle del Cauca.

El camino de Jaider: de la 'cicla' a la meta

“ Mi rutina era la misma: me levantaba muy temprano, desayunaba, me bañaba, arreglaba la 'cicla', miraba que todo esté bien, perfume y 'arrancar' para mi trabajo. Un trabajo que se vive entre la rudeza de cargar ladrillos y pegarlos con concreto, por un salario inferior al mínimo, y al que me aferraba por una única razón: mi hijo Noah.

“Soy ejemplo. Soy una persona totalmente diferente a la que era antes de entrar al curso”.

También trabajaba en la huerta comunal de mi barrio y jugaba fútbol. La vida se me iba entre esas tareas y lograr lo de la comida. La esperanza era muy poca, no me sentía muy bien. Pero hay mensajes que salvan.

El mío me lo envió una compañera: “Hay una oferta para inspectores de gas”, me escribió, y lo cambió todo. Empecé un curso que resultó ser la oportunidad de mi vida: me convertí en el preguntón de la clase. Mi nombre es Jaider Valencia Balanta, vivo en el barrio Pizamos I, de Cali, y cambié la cuesta arriba de mi trabajo anterior y mis condiciones laborales hasta duplicar mi salario.

Llegar a la casa de una persona y decirle que su red está bien o está mal, que lo repare o que no repare, me hace feliz. Me gusta mucho cuando atendemos un usuario, porque entiendo que este trabajo es salvar vidas.

Logros 2025

714 jóvenes graduados

74% jóvenes con empleo

Salario inicial promedio:

+\$1.5 millones

Sectores

Gastronomía

Energético y Gas

Inglés para BPO

Administración

Jaider es uno de los beneficiarios del proyecto 'SoyTeg', en el Valle del Cauca, y ya trabaja como inspector de gas.



Conoce aquí más detalles sobre esta historia



“Más Empleo Juvenil impactó mi vida: me acompañaron durante todo el curso, y cuando terminamos, no pararon hasta cumplir el objetivo de emplearme”.

Mi rutina sigue siendo la misma: me levanto muy temprano, desayuno, me baño, miro que todo esté bien, me perfumo y 'arranco'. Pero ahora me subo a la moto que compré luego de mejorar mis ganancias. Y soy feliz.



El programa **Más Empleo Juvenil** recibió el Premio Andesco a la **Sostenibilidad 2025** en la categoría **Entorno Social**.

¿Qué hacemos?

Propiciamos el fortalecimiento de los negocios con potencial de crecimiento mediante la formación de capacidades en los emprendedores y el acompañamiento técnico para la expansión de sus unidades productivas.

 **2.947** beneficiarios

 **1.233** emprendimientos

 **309** capitalizados

 **10** departamentos
33 municipios

Atlántico, Antioquia, Bolívar, Cauca, Córdoba, La Guajira, Magdalena, Santander, Sucre y Valle del Cauca.

Las manos de Meredith tejen la economía de su pueblo

“ Soy Meredith López Cabana, y mi vida es lo hecho a mano: muñecas que guardan secretos, cojines que abrazan y bolsos que cargan historias. A cada cosa que hago le pongo corazón, pero a veces eso no basta para sostener un hogar.

“Hoy mis manos no solo crean artesanías: están tejiendo mi propio destino y el futuro de mi comunidad.”

Hace tres años volví a mi Pueblviejo, Magdalena. Regresé con las ganas, pero sin un norte fijo. La vida se sentía como un tejido que no terminaba de armarse, hasta que una amiga me habló de Alas Comunidades, una iniciativa de la Fundación Promigas. Más que un curso, fue un proceso integral. Recibí formación técnica para mejorar mis productos, acompañamiento empresarial para estructurar mi negocio y, sobre todo, herramientas de educación financiera que transformaron mi manera de administrar el dinero.

Al principio, pensé que solo aprendería a coser mejor, pero el programa fue mucho más allá. Tuve la oportunidad de sumergirme en horas de formación donde aprendí a calcular costos reales, a fijar precios justos, a llevar registros, a planear mis ingresos y a manejar mejor mis finanzas personales. Entendí que para que mi emprendimiento creciera debía organizar mi economía, ahorrar, reinvertir y proyectarme a futuro.

Gracias al capital semilla y a las estrategias de crecimiento y sostenibilidad que aprendí, mis herramientas dejaron de ser limitaciones para convertirse en motores.



Logros 2025

Crecimiento en ventas promedio:

Alto impacto

61%

Ventas superiores a \$200 millones al año con potencial de escalabilidad.

Mediano impacto **29%**

Modelo negocio validado con ventas entre a \$60 millones y \$200 millones al año.

De negocio **21%**

Modelo de negocio con ventas menores a \$60 millones al año.



Sectores



Gastronomía



Manufactura



Comercio



Cultura

Meredith es una de las beneficiarias del proyecto 'Alas Comunidades', en el Magdalena, y con su trabajo ayuda a la economía de su comunidad.



Conoce aquí más detalles sobre esta historia



Mi economía dejó de ser un "día a día", y gracias a las estrategias de crecimiento y sostenibilidad que aprendí, entiendo que no solo vivo de lo que hago, sino que exploro nuevos caminos. Nada se compara a la satisfacción de reconocermme como una mujer que aporta, que suma a la economía de su comunidad.

“Este programa me ha ayudado especialmente a ser una mujer segura, una mujer echada para adelante. Una mujer que sabe para dónde va y que sabe lo que quiere.”

Hoy, cuando empiezo una nueva creación, no solo le doy otra vida a la tela, estoy construyendo un negocio sostenible y tejiendo mi propio futuro.

Comunidades MÁS PROductivas

¿Qué hacemos?

Impulsamos unidades y encadenamientos productivos para generar oportunidades de ingreso y bienestar a productores rurales y urbanos.

 **7.275** beneficiarios

 **1.817** unidades productivas

 **744** capitalizadas

 **11** departamentos
86 municipios

Atlántico, Antioquia, Bolívar, Cauca, Córdoba, La Guajira, Magdalena, Norte de Santander, Santander, Sucre, y Valle del Cauca.

“En Chitagá, Olga cultiva el sabor de la persistencia”

El municipio de Chitagá, en Norte de Santander, es mi casa. Soy Olga Rendón Mogollón, y puedo decir que vivo de las bondades de mi tierra. Mi vida transcurre, digámoslo así, en la ruta del durazno, un camino que recorro hace 20 años y del que hoy dependemos cinco personas, las artífices de este proyecto.

“La tecnología nos dio la fuerza para transformar la huerta en una unidad productiva que asegura alimento y futuro.”

Antes vivía de la mera hortaliza, pero entendí que para crecer necesitábamos tecnología. El proyecto Manos al Campo, de la Fundación Promigas, está haciendo posible que superemos los desafíos de vivir de la tierra, como la falta de agua. Gracias a este apoyo, instalamos tanques gigantescos, tipo australiano, de 12.800 litros, y sistemas de riego que son el motor de nuestra finca. Ahora el agua fluye para que la producción de durazno nunca falte.

Lo que más me enorgullece es que así, además, podemos cuidar nuestra seguridad alimentaria. En la huerta comunitaria, gracias a la transferencia de tecnología y las capacitaciones, sembramos maíz, tomate, frijol y repollo. La tierra es fértil y aquí se da de todo.

“Hoy sembramos semillas con visión comercial y cosechamos esperanza: en mi tierra, la sostenibilidad tiene sabor a durazno.”



Logros 2025

EN EL CAMPO

\$ 1.503 millones Valor de la producción agrícola

86 % ventas

32% cliente directo, 45% mayoristas, 23% mercado minorista.

14 %

autoconsumo

705 toneladas de producción de alimentos



EN NEGOCIOS DE TRANSFORMACIÓN:

+ \$21 millones promedio ventas mensuales en unidades productivas agroalimentarias, pesca, artesanías.



Sectores



Agricultura



Pesca



Artesanías



Alimentos y bebidas

Olga es beneficiaria del proyecto **Manos al Campo**. Lo que comenzó con el cultivo de hortalizas en Chitagá evolucionó hacia la organización y producción de durazno, **que hoy representa su principal sustento.**



Conoce aquí más detalles sobre esta historia



No solo somos campesinos trabajando la tierra: somos una unidad productiva con visión comercial, alineada al desarrollo de nuestro territorio. Vivo con la tranquilidad de saber que mis manos, con las herramientas adecuadas, garantizan el sustento de los hogares de quienes hemos apostado todo por este sueño.

Gracias a este modelo de negocio que hemos construido y al acceso a recursos, sembramos semillas, cosechamos sostenibilidad y mejoramos nuestros ingresos. En mi huerta, la esperanza tiene sabor a durazno.



El 13 de agosto, la Fundación Promigas fue reconocida por **Pacto Global** en el Programa de **Buenas Prácticas de Desarrollo Sostenible**, gracias al impacto de **Comunidades Más Productivas**.

TERRITORIOS MÁS Sostenibles

¿Qué hacemos?

Promovemos iniciativas ligadas al uso productivo de recursos y servicios ecosistémicos en zonas de alta vulnerabilidad climática, alineados con la apuesta de sostenibilidad corporativa enfocada en el clima y la naturaleza.

 **3.937** beneficiarios

 **104** unidades productivas

 **9** departamentos **22** municipios

Antioquia, Atlántico, Bolívar, Cauca, Córdoba, La Guajira, Magdalena, Sucre y Valle del Cauca.

En Bocachica, Nieves siembra esperanza

“ Mi rutina era la misma, levantarme temprano, organizar las tareas del día y salir a coordinar las actividades del proyecto. Desde hace un tiempo, mi vida gira alrededor de un propósito claro, restaurar y rehabilitar el ecosistema de manglar en Bocachica. Soy Nieves Fernández, coordinadora del proyecto Restauración y Rehabilitación Sostenible del Ecosistema de Manglar, que se ejecuta en el marco del programa Territorios Más Sostenibles, liderado por la Fundación Promigas y el Fondo Acción.

“Hoy podemos decir que estamos sembrando no solo árboles, sino conciencia y sostenibilidad para las próximas generaciones”.

Este proyecto transformó nuestro territorio ya que no solo estamos recuperando el manglar con la siembra de 6 mil árboles, también estamos recuperando la relación de la comunidad con su ecosistema. Hoy vemos mayor conciencia ambiental, más participación comunitaria y un compromiso real por proteger nuestros recursos naturales.

Muchas familias ahora reconocen el manglar como fuente de vida, de protección costera y también como una oportunidad de desarrollo sostenible. Aprendimos sobre restauración ecológica, manejo de viveros, siembra y monitoreo de plantas de mangle. Además, fortalecimos nuestras capacidades organizativas y el trabajo en equipo.

Logros 2025

REFORESTACIÓN Y VIVEROS

8.134  árboles sembrados para reforestación

ECONOMÍA CIRCULAR

37  toneladas de reciclaje recolectadas **21**  toneladas vendidas

+ \$37 millones de ingresos por actividades asociadas a reciclaje.

Nieves es beneficiaria del proyecto **Territorios Más Sostenibles**.

El manglar es vida, protección, alimento y el futuro para Bocachica.



Conoce aquí más detalles sobre esta historia



Logramos producir y sembrar plantas, recuperar zonas degradadas e involucrar a mujeres y jóvenes en procesos de formación ambiental. Este proyecto no solo dejó resultados ambientales, dejó capacidades instaladas en la comunidad.

“Este proyecto significa esperanza, significa demostrar que cuando las organizaciones y las comunidades trabajan juntos, se pueden lograr cambios reales”.

Mi rutina sigue siendo la misma pero ahora cada jornada está llena de esperanza, porque sabemos que lo que hacemos hoy será la base de un futuro sostenible para Bocachica.



Desarrollo comunitario

Soy Beeghy Gómez y, como Coordinadora Regional Caribe Norte de la Fundación Promigas, he tenido la oportunidad de acompañar de cerca las iniciativas de Desarrollo Comunitario y ser testigo de cómo se fortalecen los puentes entre nuestras comunidades y la organización. En cada proceso confirmo que la cercanía y la confianza no se improvisan: se construyen día a día con respeto, diálogo y un compromiso auténtico de trabajar de manera conjunta.

El programa **Juntos por el Progreso** ha sido para mí un ejemplo vivo de esto. En lugares como Caracolí, en Malambo, he visto cómo una jornada puede transformar no solo el entorno, sino también la manera en que nos relacionamos. Más allá de la presencia institucional, es un espacio donde familias y colaboradores de la Fundación Promigas nos unimos para fortalecer lazos. A través del juego y del fútbol con valores, logramos conectar desde lo que nos define: la solidaridad, la excelencia y la integridad.

Estoy convencida de que el progreso sostenible solo es posible cuando lo construimos con las comunidades, para las comunidades. Cuando nos escuchamos, compartimos experiencias y dejamos huella unos en otros, comprendemos que la integración y la colaboración son las herramientas más poderosas para generar transformaciones reales y duraderas en los territorios.



Conoce aquí más detalles sobre esta historia



\$1.634
millones



3%

de la inversión social de la Fundación

2.266

beneficiarios directos

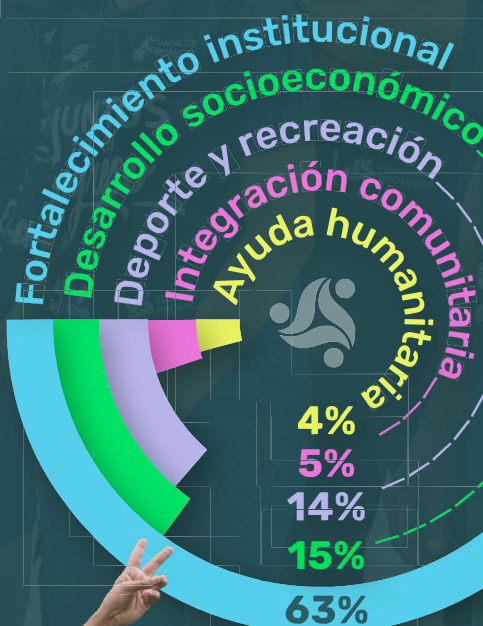

9 departamentos

68 municipios

Antioquia, Atlántico, Bolívar, Cauca, Córdoba, La Guajira, Magdalena, Sucre y Valle del Cauca.

\$1.421
millones

2%

de la inversión social de la Fundación

donaciones realizadas

31

11.392
beneficiarios directos



6 departamentos
9 municipios

Antioquia, Atlántico, Bolívar, Córdoba, La Guajira y Valle del Cauca.

Fui seleccionado para las Becas Pro-Excelencia de Promigas y su Fundación Promigas.

Óscar Orozco, uno de nuestras becarios, estudió Geología en la Universidad del Norte.



Ciudadanía responsable

Mi nombre es Óscar Orozco y soy de Soledad, Atlántico. Desde niño me fascinaban el espacio, el cosmos y las rocas que encontraba en el camino. **Sin darme cuenta, estaba coleccionando pedazos de lo que sería mi futuro.**

Siempre soñé con ser geólogo, pero sabía que no sería fácil. Apliqué a una beca y no quedé. En vez de rendirme, decidí prepararme mejor: estudié inglés y volví a intentarlo. **La segunda vez fui escogido por la Fundación Promigas.** Ese momento fue felicidad absoluta para mí y para mi familia.

Gracias a ese apoyo pude graduarme con honores y recibir la medalla de oro de mi universidad, el máximo reconocimiento para los graduandos. **Hoy estoy en Bilbao, España, investigando cómo mejorar baterías de litio, aportando desde la ciencia a soluciones que el mundo necesita.**

Entendí que el progreso no es individual. Detrás de cada logro hay confianza, acompañamiento y oportunidades construidas colectivamente. **La Fundación Promigas creyó en mí, y ahora mi compromiso es devolverle al mundo, con conocimiento y disciplina, todo lo que esa oportunidad sembró en mi vida.** Porque lo más importante es eso: creer siempre en nosotros y en lo que podemos alcanzar.



Conoce aquí más detalles sobre esta historia

Misión La Guajira

Misión La Guajira significa un cambio real para más de 25 mil personas en Manaure y Uribia, que hoy disfrutan de agua potable y energía en sus hogares, gracias a soluciones implementadas en 81 comunidades. La construcción de plantas potabilizadoras y la recuperación y perforación de pozos han permitido que las familias accedan a agua segura todos los días, mientras que los sistemas comunitarios de energía, junto con conectividad gratuita, han transformado su vida cotidiana y ampliado sus oportunidades.

Lo que antes parecía imposible, hoy es una realidad que impulsa bienestar, salud y esperanza. Además, el fortalecimiento del tejido social mediante comités comunitarios y programas que dignifican oficios como la artesanía contribuye a asegurar que estos avances sean sostenibles en el tiempo. Crear entornos seguros, saludables y con acceso justo a oportunidades es clave para que las comunidades prosperen.

\$17.350 millones

29%
de la inversión social de la Fundación

25.000
beneficiarios directos

66
comunidades con conectividad gratuita³

6
pozos profundos perforados.

81
comunidades con sistemas de energía

+40
comunidades vinculadas al proceso artesanal.

+500
mujeres artesanas beneficiadas.

+100
comunidades beneficiadas con economía circular.

+11.200 kg
de residuos reciclables recolectados.

28
plantas potabilizadoras construidas

Una iniciativa de:



En alianza con:



Índice Multidimensional de Pobreza Energética (IMPE): 3 años de medición

El IMPE se ha convertido en una herramienta clave para entender y medir la pobreza energética en Colombia, y orientar estrategias que permitan reducirla. Desde 2022, Promigas ha mostrado que existen brechas en el acceso a la energía en los hogares, especialmente en las zonas rurales. Si bien el país ha avanzado en la disminución de la pobreza energética, para 2024 aún 8,1 millones de personas se encontraban en esta situación, lo que representa el 15,4 % de la población.

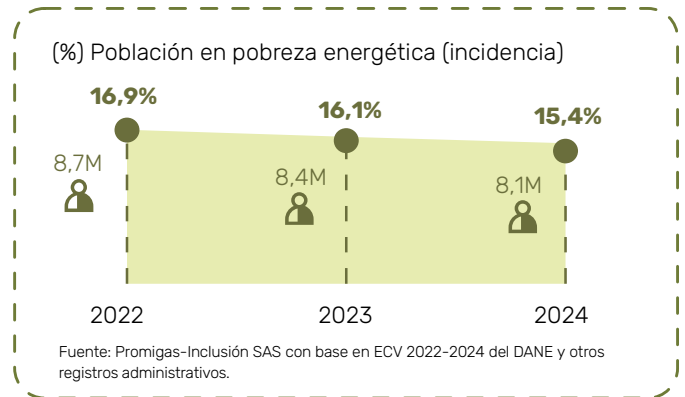

Principales hallazgos

Más de **300 mil** personas superaron la pobreza energética entre 2023 y 2024.

Siguen existiendo brechas entre lo urbano y rural: La pobreza energética es **10 veces más alta** en las zonas rurales.

La reducción de la pobreza energética se ha logrado principalmente a través del acceso de las personas a electrodomésticos, internet, computador y smartphone.

Continúan los retos en acceso y calidad de la energía, especialmente en la Región Caribe y en la Región Orinoquía-Amazonía.



Tomaría alrededor de nueve años alcanzar una pobreza energética de un solo dígito si mantenemos el ritmo observado entre 2022 y 2024.

- El verdadero desafío está en alcanzar la meta reduciendo las brechas regionales y rurales: lograr que el progreso no se concentre en unos pocos, sino que llegue a todos los territorios.
- El valor del IMPE está en su capacidad de transformar datos en direcciones claras para orientar decisiones y anticipar riesgos.

Hoja de ruta hacia 2030:

Reducir la pobreza energética a un solo dígito.



Gobierno corporativo

En la Fundación Promigas entendemos que un gobierno corporativo sólido es la base para garantizar la transparencia, la integridad y la efectividad de todas nuestras acciones. Nuestro compromiso con las comunidades exige estructuras claras de dirección, procesos responsables y una gestión alineada.

El Consejo Directivo, que se reúne cada dos meses, asegura la alineación permanente con los objetivos estratégicos anuales y el adecuado rumbo de la Fundación. Este órgano está conformado por ocho miembros y es presidido por el presidente de Promigas. Desde este espacio se garantiza que nuestro trabajo se mantenga en sintonía con el propósito superior que compartimos con la compañía y sus filiales, guiando cada decisión con una visión común orientada al impacto sostenible en los territorios.



Juan Manuel Rojas

Presidente de Promigas



María Paula Camacho

Vicepresidenta de Asuntos Corporativos y Sostenibilidad



Alejandro Villalba

Vicepresidente de Operaciones e Innovación



Paula Durán

Vicepresidenta Corporativa de Sostenibilidad y Proyectos Estratégicos del Grupo Aval



Carlos Arcesio Paz

Miembro de la Junta Directiva de Promigas



Mariana Garcés

Directora del Centro de Danza y Coreografía del Valle del Cauca La Licorera



Jorge Ignacio Acevedo

Consultor independiente



Jaime Abello

Director de la Fundación Gabo



Miembros corporativos



Miembros Independientes

38 %

de los integrantes del Consejo Directivo son mujeres.

Nuestra gente

Transformar en progreso social es el principio que guía nuestro trabajo en la Fundación. Esto no sería posible sin el talento, compromiso y transparencia de nuestros colaboradores, quienes viven los valores corporativos en cada acción:

Son personas íntegras que entregan lo mejor de sí para llevar nuestros programas sociales a los territorios donde la empresa está presente.

Son ciudadanos solidarios que, con su ejemplo, inspiran el servicio y movilizan esfuerzos colectivos para transformar realidades.

Son excelentes profesionales que hacen realidad el propósito de trabajar por el bienestar y la calidad de vida de las comunidades.

27 colaboradores



20
mujeres



7
hombres



2 menores de 30 años



24 entre 31 y 50 años



1 mayor de 50 años



Gestión financiera

Generamos progreso social al administrar nuestros recursos con eficiencia y distribuirlos de manera consciente y solidaria.

Nuestros resultados:

(cifras en COP \$M)

| Estado de Resultados | 2024 | 2025 | Var. % | Var. \$ |
|--|-----------------|------------------|-------------|------------------|
| Ingresos donaciones y otros | \$ 17.867 | \$ 44.989 | 152% | \$ 27.122 |
| Gastos de operación y administración | - \$ 10.200 | - \$ 20.575 | 102% | - \$ 10.375 |
| Neto, ingresos y gastos no operacionales | \$ 1.693 | \$ 2.747 | 62% | \$ 1.054 |
| Excedentes año y resultado integral total | \$ 9.361 | \$ 27.161 | 190% | \$ 17.800 |

- La principal fuente de ingresos corresponde a las donaciones recibidas por Promigas y sus empresas, las cuales se incrementan por efecto de la inflación, así como a los \$17.350 M recibidos en 2025 para el proyecto Misión La Guajira, lo que generó un aumento significativo frente a 2024.
- Los gastos de operación y administración están asociados principalmente con la ejecución de proyectos sociales. Una parte importante de estos continuará en 2026 y se financiará con los excedentes generados durante el año. El incremento frente a 2024 se explica, en gran medida, por la amortización de \$8.600 M del activo derivado del convenio con la Fundación Corficolombiana para el proyecto Misión La Guajira.
- El resultado neto de ingresos y gastos no operacionales provino en más del 70 % de los rendimientos financieros generados por inversiones temporales. Adicionalmente, se obtuvieron ingresos por arrendamientos y por la valorización de propiedades.
- Más del 97 % del excedente del año comprometido en convenios firmados en 2025 se encuentra en el proyecto Misión La Guajira; el saldo restante se encuentra disponible para nueva destinación en los próximos años.
- Finalmente, se destaca que la Fundación no presentó impedimentos que limitaran la libre circulación de las facturas emitidas por sus proveedores o acreedores.



Nuestros aliados

Desde la Fundación Promigas creemos firmemente en el poder de las alianzas.

El impacto de nuestros programas e iniciativas en los territorios se multiplica gracias al apoyo y acompañamiento de nuestros aliados. Su experiencia, conocimiento y compromiso fortalecen cada acción y nos permiten llegar más lejos. Con este trabajo conjunto logramos unir capacidades y voluntades que se convierten en soluciones más integrales, pertinentes y duraderas para las comunidades.

\$39.929

millones de pesos movilizados por aliados.

7

de cooperación internacional



55

alianzas suscritas

44

con el sector privado



4

de actores mixtos o públicos



*La movilización está incluida en los \$59.410 millones de inversión social de la fundación, y su ejecución se calcula según el avance presupuestal de los recursos propios.

*Esta movilización incluye \$17.350 millones aportados por Grupo Aval y Fundación Corfi colombiana para Misión La Guajira.

*Más del 56% de los recursos movilizados son invertidos directamente por nuestros aliados en los proyectos (no ingresan a las cuentas de la Fundación).

Ética y transparencia

En la Fundación Promigas promovemos la transparencia y la ética, alineada con el cumplimiento de las obligaciones regulatorias, normativas y legales. Contamos con mecanismos de control que aseguran que la gestión de los recursos se realice con los más altos estándares, anticipando riesgos y aprovechando oportunidades con un enfoque preventivo.

Gracias al compromiso e integridad de nuestro equipo, honramos la confianza que Promigas, sus filiales y aliados externos depositan en nosotros, cumpliendo con la promesa de una gestión responsable y orientada al impacto social. Nuestro presupuesto refleja este compromiso con el crecimiento sostenible y una administración financiera prudente.

En un entorno retador y cambiante, seguiremos fortaleciendo nuestros procesos de reporte, ofreciendo información clara y oportuna sobre nuestro desempeño para consolidar relaciones basadas en la confianza y la rendición de cuentas.



Nuestro GOBIERNO CORPORATIVO nos permite asegurar REPORTES EFECTIVOS sobre los resultados de nuestra gestión. Contamos con estructuras, procesos y controles para garantizar la TRANSPARENCIA, RESPONSABILIDAD E INTEGRIDAD de los resultados.



2026

en perspectiva

En 2026 reafirmamos nuestro compromiso de seguir impulsando el desarrollo de las comunidades a través de una inversión social enfocada en proyectos e iniciativas que generen transformaciones sostenibles y mejoren de manera tangible la calidad de vida de las personas.

Para este año, proyectamos una inversión social superior a \$59.000 millones, de los cuales \$39.000 millones serán movilizados mediante alianzas estratégicas que potencien el impacto de nuestros programas. Estas alianzas serán fundamentales para sumar recursos, fortalecer capacidades y expandir beneficios hacia más territorios.

En la Fundación Promigas seguiremos siendo Energía que Impulsa Desarrollo, transformando el acceso en bienestar, el conocimiento en progreso y la inversión en verdadera transformación social. Continuaremos avanzando con una visión clara, promoviendo cambios sostenibles que permitan a las comunidades construir su propio camino hacia el desarrollo y el futuro que merecen.





www.fundacionpromigas.org.co

 [fundacionpromigas](https://www.instagram.com/fundacionpromigas)

 [@FundPromigas](https://twitter.com/FundPromigas)

   [Fundación Promigas](#)

